

LEGENDA

- CONFINO COMUNALE
- TERRITORIO URBANIZZATO
 - PERIMETRAZIONE DEL CENTRO ABITATO
 - ▨ TERRITORIO ANTROPIZZATO
- SISTEMA AMBIENTALE - TERRITORIO AGRICOLO E NATURALE
 - ▨ SITO DI INTERESSE COMUNITARIO - direttiva Habitat 92/43/CEE CATENA DI MONTE MAGGIORE
 - 🍏 FRUTTETO 0.3547 ha tra i prodotti tipici locali la coltivazione della MELA ANNURCA
 - 🌿 ULIVETO 0.9971 ha
 - 🍷 VIGNETO 155.925 ha del 22 novembre 1995 Indicazione Geografica Tipica per i vini delle TERRE DELVOLTURNO
 - 🌾 SEMINATIVO 0.9771 ha
 - TERRITORIO APERTO
- RETIKOLO IDROGRAFICO
Dal Piano Stralcio di Difesa delle Alluvioni Ad8 Liri - Garigliano e Volturno
 - (elemento naturale)
- SISTEMA AMBIENTALE - TERRITORIO NEGATO
 - X AREE CRITICHE (secondo indicazione del ptcp)
 - 🟡 AREA CRITICA dello spazio urbano (secondo indicazione del ptcp)
 - 🟠 AREA CRITICA dello spazio aperto (secondo indicazione del ptcp)
 - 🟤 CAVA
 - 🟡 DISCARICA

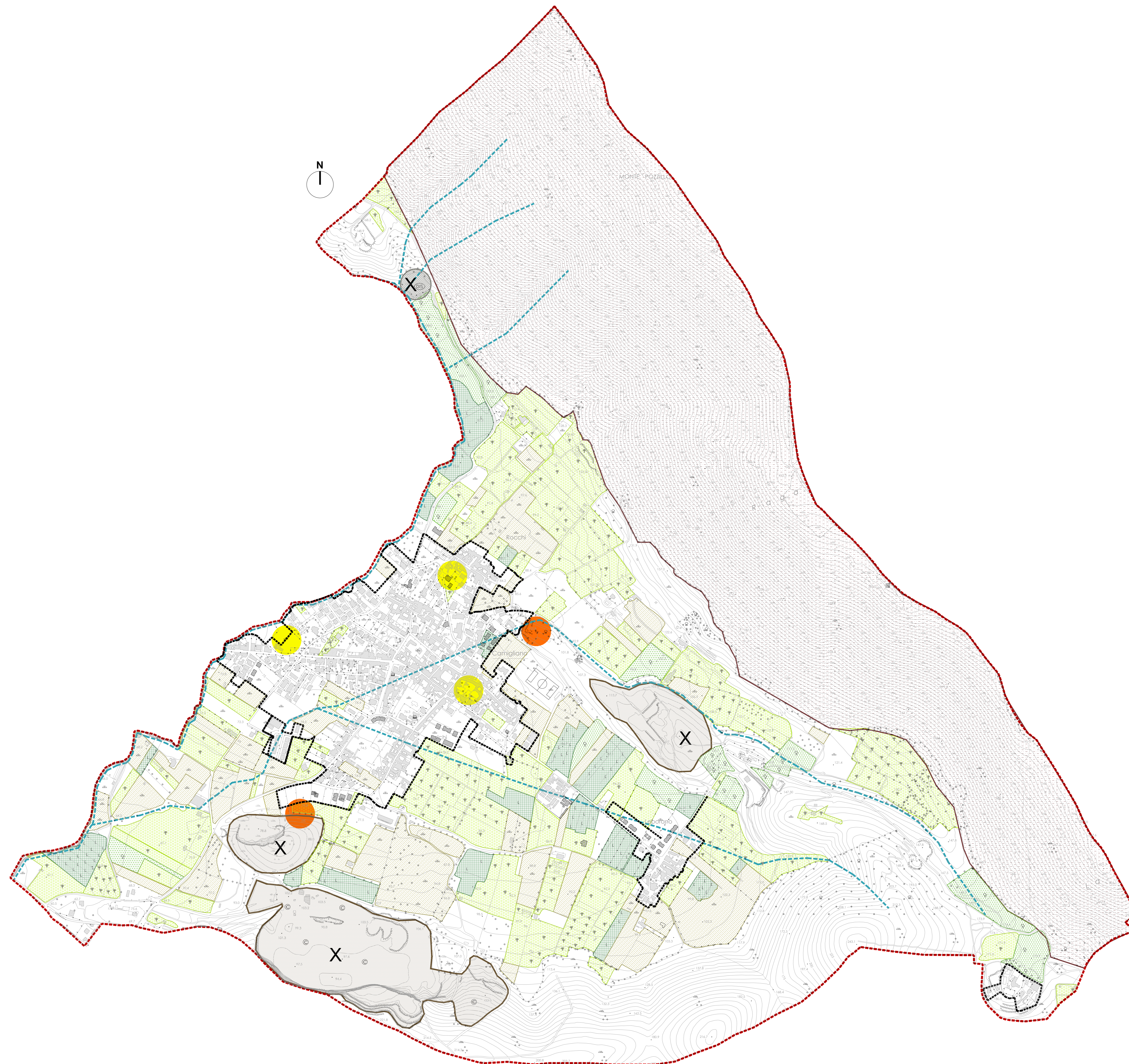

COMUNE DI CAMIGLIANO



PIANO URBANISTICO COMUNALE

COMPONENTE STRUTTURALE

(LR CAMPANIA N16/2004 - LR N13/2008 REGOLAMENTO DI ATTUAZIONE N 5/2011)

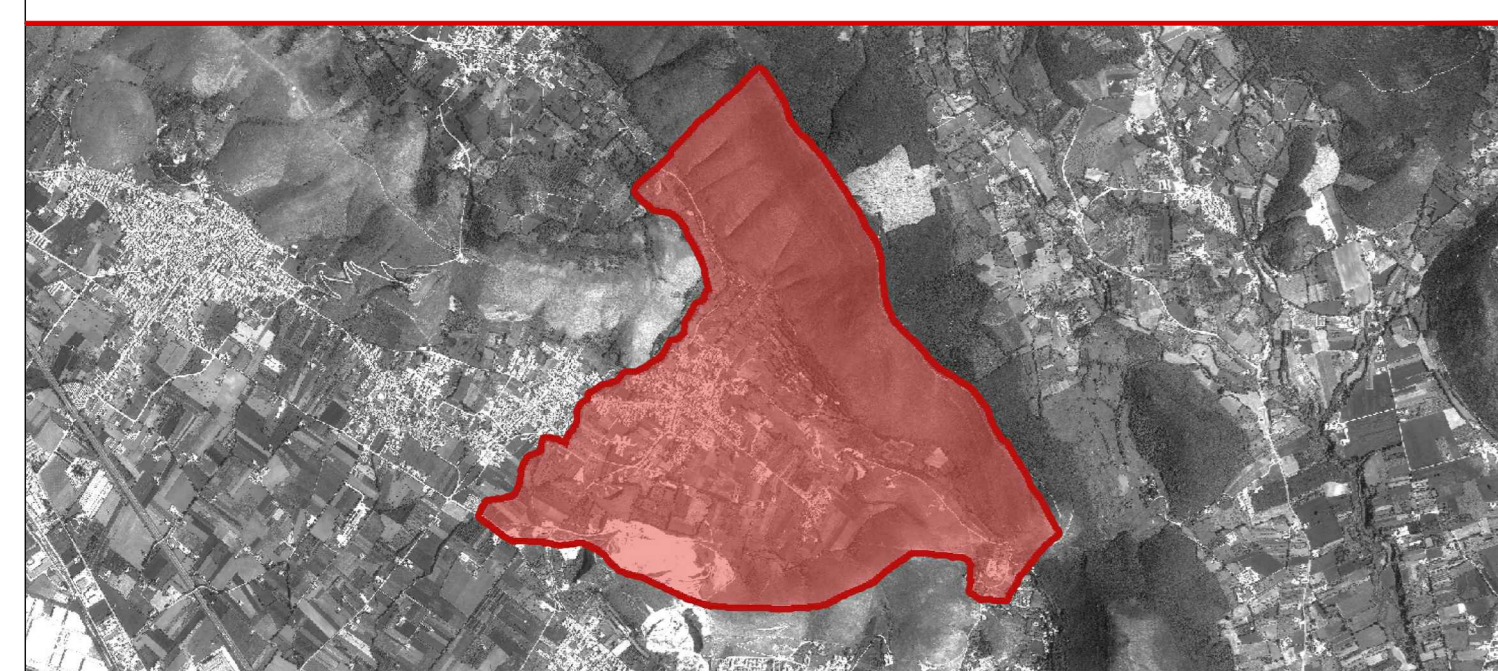

INQUADRAMENTO URBANISTICO A LIVELLO COMUNALE (IN RIFERIMENTO AGLI STRUMENTI URBANISTICI SOVRAORDINATI):
IL SISTEMA AMBIENTALE - USO DEL SUOLO - TERRITORIO NEGATO

ELAB 04

SC.: 1/5.000

Aprile 2017

I PROGETTISTI

arch. Umberto PEZONE

arch. Massimo BORRELLI

arch. Raffaele NATALE

IL R.U.P.

ing. Pietro PARISI

IL SINDACO

dott. Giovanni Borzacchiello

Approvato con delibera di Consiglio Comunale n.7 del 31.03.2017

COLLABORATORI: arch. Ferdinando ILARDI - arch. Angela PELLECCIA